



Nosso propósito é construir o futuro realizando sonhos com **soluções inteligentes.**

**portfolio**



Método Engenharia

# 46 anos

um legado de sucesso



**+** de **2000** pessoas  
(incluindo 200 PMP's)

Processo  
**tecnologia**  
industrial

**+** de **1000**  
projetos entregues



Unidade **Construção Civil**

# Complexidade e sofisticação

Nos últimos 20 anos realizamos:

**+ de 450** contratos bem sucedidos

**34**  
Empreendimentos corporativos

**17**  
Edifícios Residenciais

**16**  
Hotéis

**14**  
Indústrias

**16**  
Hospitais

**12**  
Shopping Centers

**16**  
Logística

**7**  
Complexos de entretenimento

**7**  
Educação e Cultura

**80%**

Dos contratos atuais foram firmados após uma pré construção



# premiações



**Melhor fornecedor  
de manutenção**

Petrobras



5x eleita

**A melhor empresa**

Revista Exame



**A empresa do ano**

Revista Exame



**Construtora do ano**

Revista O Empreiteiro



Prêmio Autodesk  
**Tecnologia BIM**



**Master Imobiliário  
Tecnologia**



**Ética nos Negócios**

Código de Conduta



**Melhor Intranet Privada**

Prêmio Intranet



**Sustentabilidade**

Greening Award



Prêmio do Valor Carreira  
**3ª Melhor na Gestão  
de Pessoas**



# Cultura **sustentável**

Um dos maiores  
portfólios de **projetos**  
**certificados** no país



**20**



1ª Empresa brasileira a  
participar do United States  
Green Building Council



Fundadora do Conselho  
Brasileiro de Construção  
Sustentável



Membro Fundador de  
Green Building Council  
Brasil



Unidade

# Construção Civil

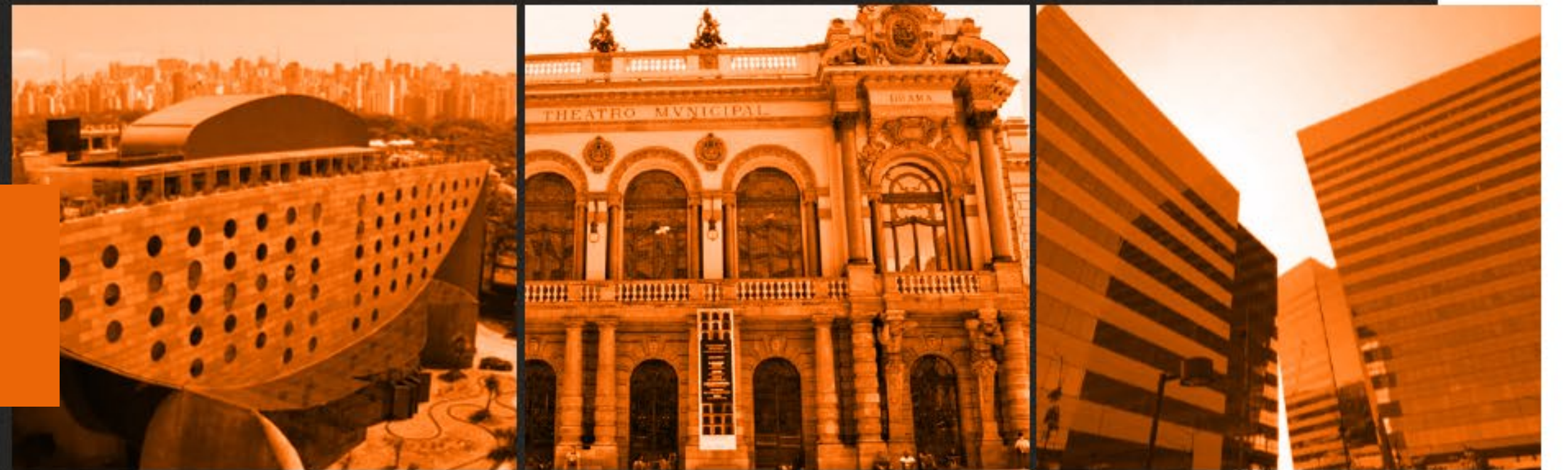





construção civil

**infraestrutura  
e logística**



**infraestrutura e logística**

# Aeroporto de Fortaleza

Fraport Brasil

Passarelli Engenharia e Construção

Este é um projeto importante para o Brasil, para o estado do Ceará e para a Método, pois atesta nossa capacidade em executar projetos complexos de infraestrutura aeroportuária. Desde a pré-construção, aplicamos as melhores práticas de gestão, métodos construtivos arrojados e alta tecnologia. Realizar a obra com o aeroporto em funcionamento, com alto fluxo de pessoas e aeronaves, torna o processo ainda mais notável.

**ficha técnica**

Localização	<b>Fortaleza - CE</b>
Período	<b>2018 à 2021</b>
Situação	<b>Em andamento</b>



**infraestrutura e logística**

# Centro de Manutenção e Tecnologia da GOL

Gol/VGR Linhas Aéreas AS

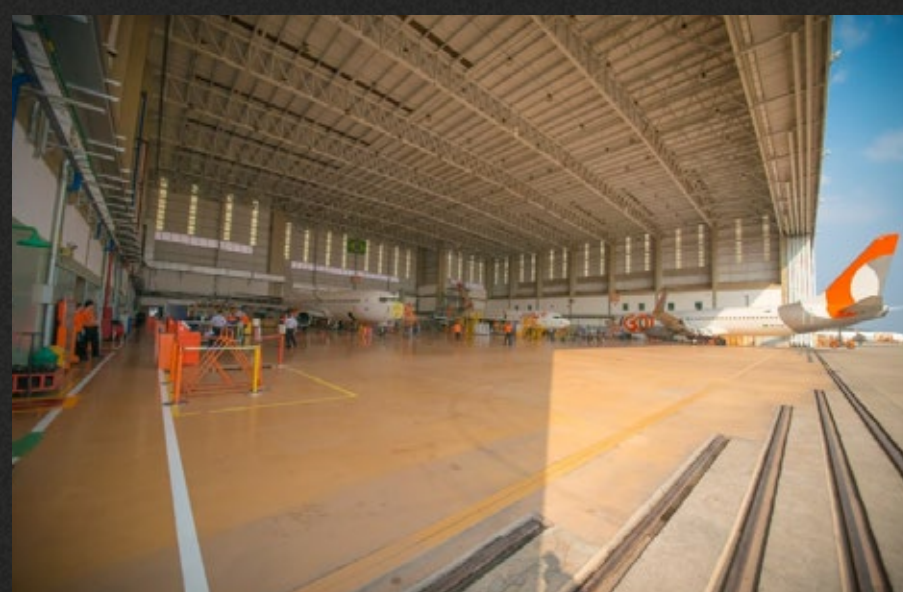

Trata-se do maior Centro de Manutenção em termos de quantidade de tarefas que podem ser executadas ao mesmo tempo. Pode receber até sete aeronaves simultaneamente para manutenção, que são distribuídas em três hangares. Os hangares 1 e 3 são utilizados para manutenção pesada e preventiva das aeronaves, e o hangar 2 para pinturas das aeronaves.

**ficha técnica**

Período	<b>2007 à 2011</b>
Situação	<b>Entregue</b>
Área construída	<b>47.000 m<sup>2</sup></b>



**infraestrutura e logística**

# Centro de Pesquisa e Desenvolvimento

Stihl Ferramentas Motorizadas

Coordenação dos projetos e serviços de construção para uma nova edificação de Desenvolvimento e Pesquisa para a empresa de ferramentas motorizadas.

R&D (Research and Development center) conta com 6.000 m<sup>2</sup> de área construída.

**ficha técnica**

Localização  
**São Leopoldo - RS**

Período  
**2017 à 2018**

Situação  
**Em obras**

Área construída  
**6.000 m<sup>2</sup>**





**infraestrutura e logística**

# Laboratórios Aché

Aché Laboratórios Farmacêuticos

Impulsionado pelo crescimento do laboratório, o conjunto foi ampliado seis vezes ao longo de 25 anos, reunindo pavilhões com espaços fabris e administrativos, intercalado com jardins. O projeto, hoje com 32 mil m<sup>2</sup>, é uma presença marcante na Via Dutra, rodovia que liga as cidades de São Paulo e Rio de Janeiro.



## ficha técnica

Localização	<b>Guarulhos - SP</b>
Período	<b>1998 à 2001</b>
Situação	<b>Entregue</b>
Área construída	<b>47.000 m<sup>2</sup></b>



**infraestrutura e logística**

# Centro de Pesquisa e Desenvolvimento Ericsson

Ericsson



O complexo é composto por três prédios. Em dois deles estão concentrados os escritórios para pesquisadores e projetistas. O terceiro abriga laboratórios e auditório. A infra-estrutura instalada no CPD baseia-se em tecnologias como: cabeamento em fibra ótica (ribonet/fiber to the desk), roteadores ATM/IP, PABX sem fio e no sistema DWOS (Digital Wireless Office System).

**ficha técnica**

Localização	<b>Indaiatuba - SP</b>
Período	<b>2000 à 2001</b>
Situação	<b>Entregue</b>
Área construída	<b>11.000 m<sup>2</sup></b>



**infraestrutura e logística**

# Centro Tecnológico de Armazenamento

Natura | Etoile | RB Capital

O centro conta com 13 transelevadores, 20 navettes para armazenagem de caixas, dois robôs de paletização automática e dois de despaletização automática - foi de 73 milhões de reais. Com isso, o circuito São Paulo de logística é 100% automatizado.

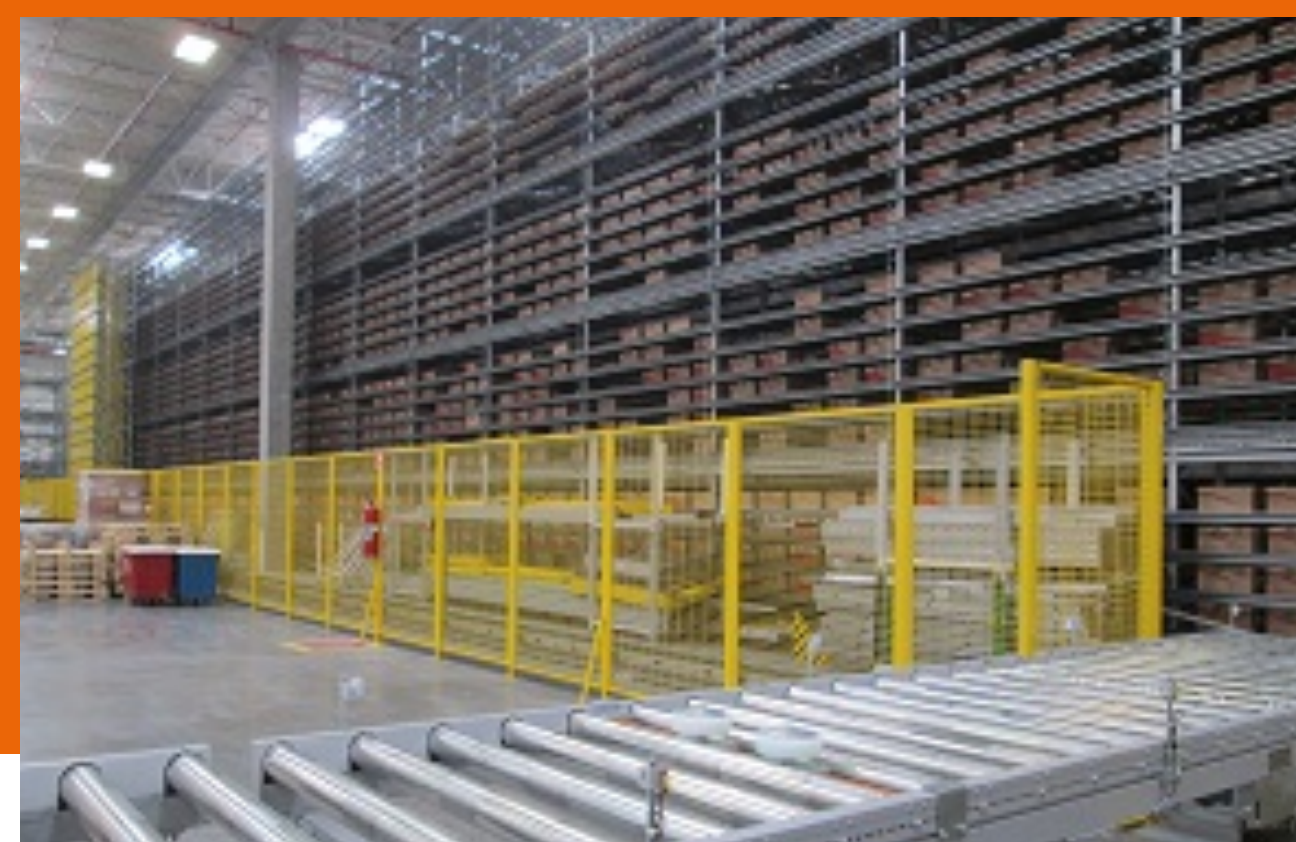
**ficha técnica**Localização  
**Cajama - SP**Período  
**2011 à 2012**Situação  
**Entregue**Área construída  
**26.000 m<sup>2</sup>**



**infraestrutura e logística**

# Armazém Digital

Natura Cosméticos

---



## **ficha técnica**

Localização	<b>Cajamar - SP</b>
Período	<b>2004 à 2005</b>
Situação	<b>Entregue</b>
Área construída	<b>3.600 m<sup>2</sup></b>



infraestrutura e logística

# Centro de Distribuição

Avon Cosméticos



## ficha técnica

Localização	<b>Simões Filho - BA</b>
Período	<b>2002 à 2003</b>
Situação	<b>Entregue</b>
Área construída	<b>19.500 m<sup>2</sup></b>



**infraestrutura e logística**

# Centro de Distribuição - DHL

HINES/Artes do Brasil Projetos

Centros de distribuição de temperatura controlada e ambiente de Operações de despacho, Automação e triagem, Operações com peças penduradas, Serviços de co-embalamento, processamento e precedentes ao varejo, Gerenciamento de devolução de mercadorias, Instalações determinadas e de uso compartilhado e Armazenamento periódico.

**ficha técnica**

Localização  
**Louveira - SP**

Período  
**2008 à 2009**

Situação  
**Entregue**

Área construída  
**25.000 m<sup>2</sup>**





infraestrutura e logística

# Centro de Distribuição Perdigão

Brasil Foods



## ficha técnica

Localização	<b>Embú - SP</b>
Período	<b>2007 à 2008</b>
Situação	<b>Entregue</b>
Área construída	<b>40.000 m<sup>2</sup></b>



**infraestrutura e logística**

# Centro de Distribuição Perdigoão

Brasil Foods

O complexo reúne dois frigoríficos - para aves e para suínos - fábrica de rações, incubatório, unidade para industrialização de alimentos e fábrica de massas e produz atualmente 60 mil toneladas de frango, 30 mil toneladas de suínos e 90 mil toneladas de produtos industrializados por ano.

**ficha técnica**

Localização  
**Rio Verde - GO**

Período  
**2007 à 2008**

Situação  
**Entregue**

Área construída  
**15.000 m<sup>2</sup>**





infraestrutura e logística

# Centro Logístico e Administrativo

Brasil Gráfica

## ficha técnica

Localização  
**Barueri - SP**

Período  
**2008 à 2009**

Situação  
**Entregue**

Área construída  
**11.000 m<sup>2</sup>**





infraestrutura e logística

# Conj. de Alojamentos e Ed. de Apoio

Votorantim Celulose e Papel (Pöyry)

## ficha técnica

Localização

**Três Lagoas - MS**

Período

**2007 à 2008**

Situação

**Entregue**

Área construída

**16.000 m<sup>2</sup>**





infraestrutura e logística

# Conj. de Alojamentos e Ed. de Apoio

Votorantim Celulose e Papel (Pöyry)

## ficha técnica

Localização  
**Brasilândia - MS**

Período  
**2008**

Situação  
**Entregue**

Área construída  
**5.000 m<sup>2</sup>**





**infraestrutura e logística**

# Conj. de Alojamentos e Ed. de Apoio

Eldorado Celulose e Papel (Pöyry)

---

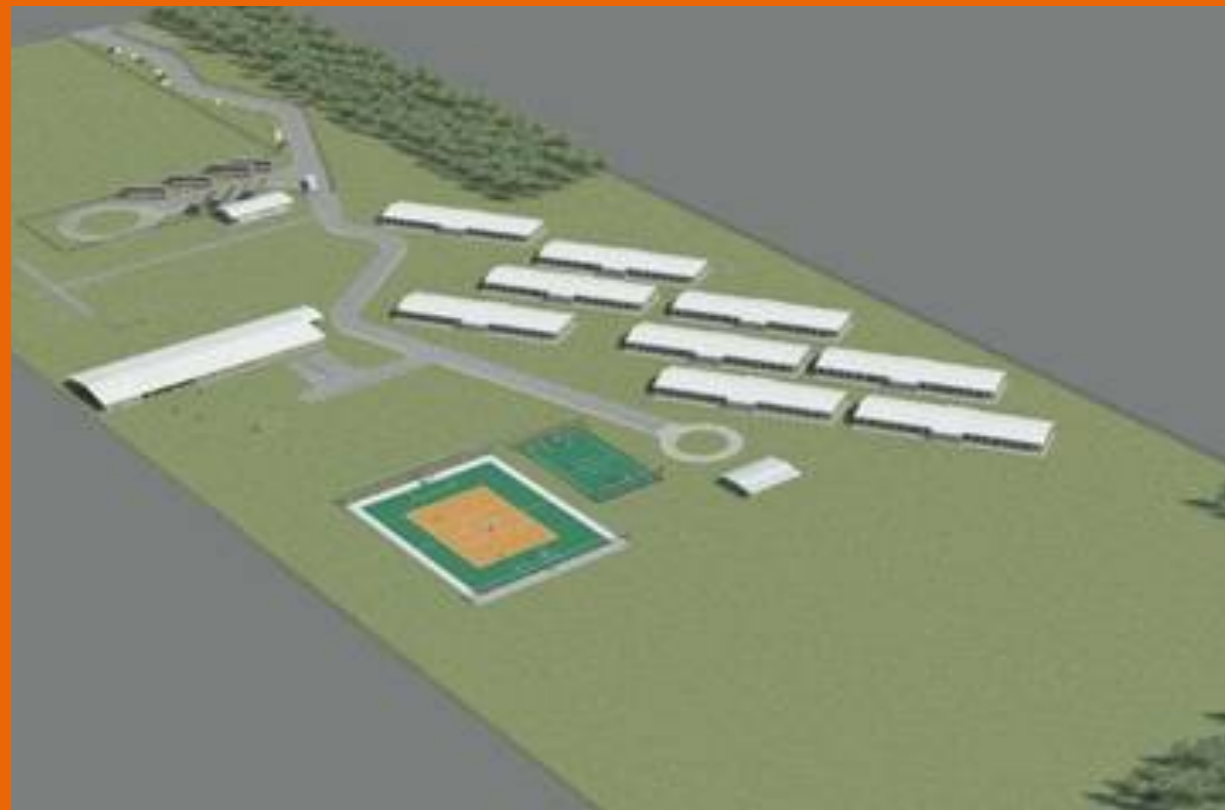

## **ficha técnica**

Localização	<b>Três Lagoas e Selvíria - MS</b>
Período	<b>2011</b>
Situação	<b>Entregue</b>
Área construída	<b>17.000 m<sup>2</sup></b>



infraestrutura e logística

# Conj. de Alojamentos White Martins

White Martins



## ficha técnica

Localização	<b>Três Lagoas e Selvíria - MS</b>
Período	<b>2008</b>
Situação	<b>Entregue</b>
Área construída	<b>3.164 m<sup>2</sup></b>



infraestrutura e logística

# Centro Administrativo Sadia

Sadia Concórdia S.A.

A Método executou através de três contratos, as obras de construção do prédio administrativo, refeitório e instalações hidráulicas.

## ficha técnica

Localização  
**Barueri - SP**

Período  
**1979 à 1981**

Situação  
**Entregue**

Área construída  
**15.197 m<sup>2</sup>**





infraestrutura e logística

# Aço Villares

Aço Villares S.A.

## ficha técnica

Localização

**São Caetano do Sul - SP**

Situação

**Entregue**

Área construída

**3.300 m<sup>2</sup>**





**infraestrutura e logística**

# Hangar Safra

Banco Safra

---

**ficha técnica**

Localização  
**Guarulhos - SP**

Período  
**2006**

Situação  
**Entregue**







Praça Prof. José Lannes, 40  
Ed. Berrini 500 - Brooklin Novo - São Paulo - SP - Brazil  
Tel.: (55 11) 5501-0000