



Nosso propósito é construir o futuro realizando sonhos com **soluções inteligentes.**

portfolio

Método Engenharia

46 anos

um legado de sucesso



+ de **2000** pessoas
(incluindo 200 PMP's)

Processo
tecnologia
industrial

+ de **1000**
projetos entregues

Unidade **Construção Civil**

Complexidade e sofisticação

Nos últimos 20 anos realizamos:

+ de 450 contratos bem sucedidos

34
Empreendimentos corporativos

17
Edifícios Residenciais

16
Hotéis

14
Indústrias

16
Hospitais

12
Shopping Centers

16
Logística

7
Complexos de entretenimento

7
Educação e Cultura

80%

Dos contratos atuais foram firmados após uma pré construção

premiações



**Melhor fornecedor
de manutenção**

Petrobras



5x eleita

A melhor empresa

Revista Exame



A empresa do ano

Revista Exame



Construtora do ano

Revista O Empreiteiro



Prêmio Autodesk
Tecnologia BIM



**Master Imobiliário
Tecnologia**



Ética nos Negócios

Código de Conduta



Melhor Intranet Privada

Prêmio Intranet



Sustentabilidade

Greening Award



Prêmio do Valor Carreira
**3ª Melhor na Gestão
de Pessoas**

Cultura **sustentável**

Um dos maiores
portfólios de **projetos**
certificados no país



20



1ª Empresa brasileira a
participar do United States
Green Building Council



Fundadora do Conselho
Brasileiro de Construção
Sustentável



Membro Fundador de
Green Building Council
Brasil

Unidade

Construção Civil

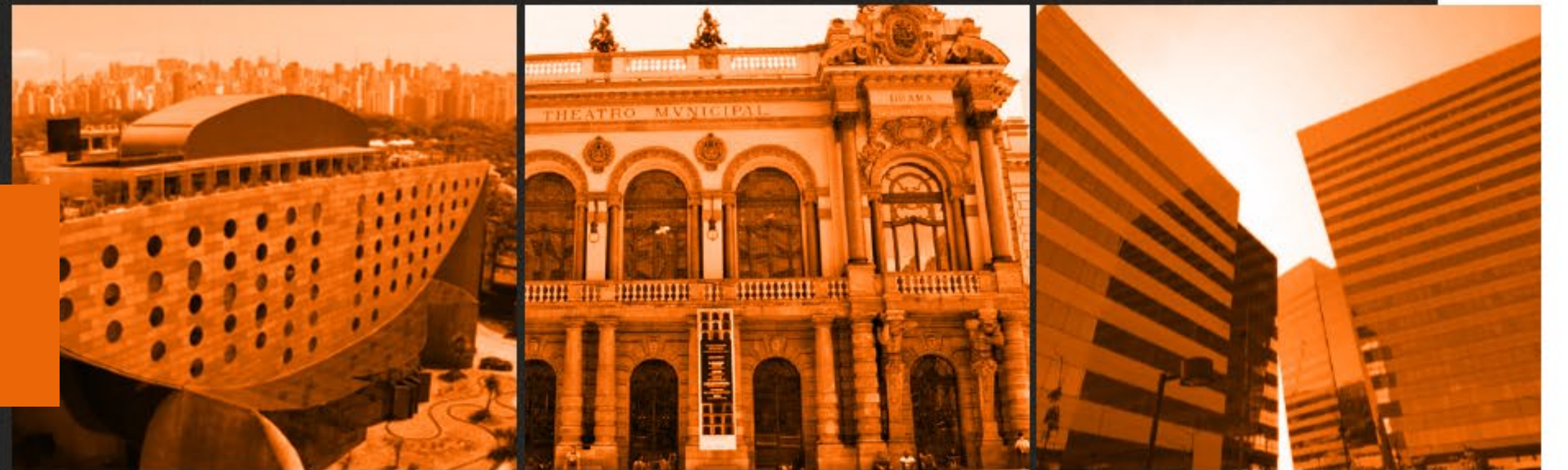



construção civil

hotéis



hotéis

Bossa Nova Hotel e Mall

GJP Hotéis | HSI Investimentos



ficha técnica

| | |
|-----------------|-----------------------------|
| Localização | Rio de Janeiro - RJ |
| Período | 2014 à 2015 |
| Situação | Entregue |
| Área construída | 41.000 m² |

hotéis

Grand Hyatt São Paulo

Morumby Hotéis Ltda.

ficha técnica

Localização
São Paulo - SP

Período
1999 à 2002

Situação
Entregue

Área construída
54.873 m²

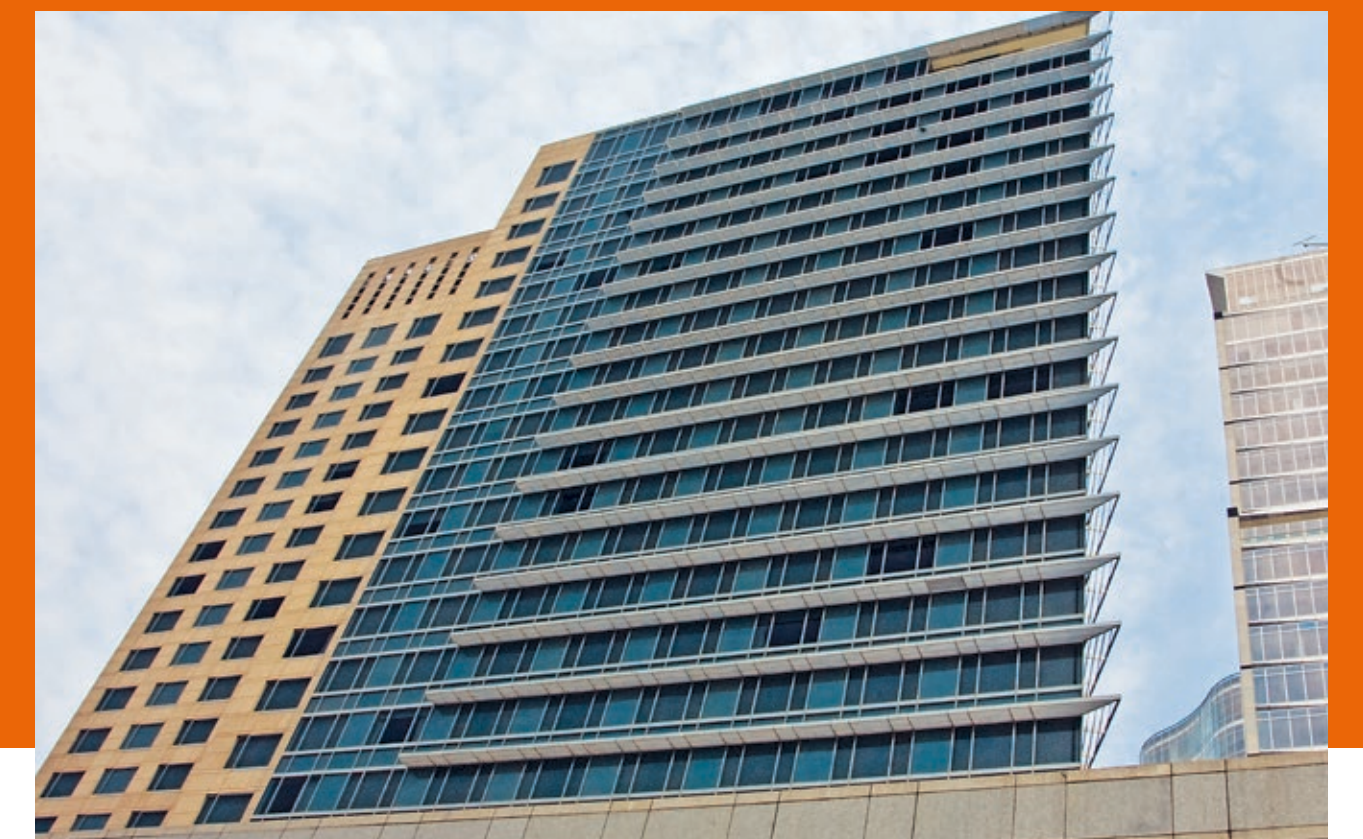

hotéis

Grand Hyatt Rio

Hyatt Hotels Corporation

Empreendimento estrategicamente localizado entre a praia da Barra da Tijuca e a lagoa de Marapendi. Com 436 quartos distribuídos em 6 pavimentos tipo, térreo com 3 restaurantes, área de lazer, dois grandes centros de convenção, mezanino com 9 salas de reunião, centro de negócios, SPA e academia .



ficha técnica

| | |
|-----------------|-----------------------------|
| Localização | Rio de Janeiro - RJ |
| Período | 2012 à 2015 |
| Situação | Entregue |
| Área construída | 84.200 m² |

hotéis

Hotel Unique

Marvic's Empreendimentos



Inovador, arrojado e sofisticado, este edifício emblemático da cidade de São Paulo possui arquitetura única e altamente desafiadora. É composto por seis pavimentos, com 96 suítes diferenciadas, centro de convenções, restaurante com deslumbrante vista panorâmica, bar no lobby, além de SPA e Health Club, totalizando 64.000 m² de área construída.

ficha técnica

| | |
|-----------------|-----------------------------|
| Localização | São Paulo - SP |
| Período | 2000 à 2002 |
| Situação | Entregue |
| Área construída | 64.000 m² |

hotéis

IL Campanário Jurerê

Habrasul Investimentos

Hotel com unidades mobiliadas de 38 e 132 m², club house, boulevard com piscina térmica, fitness center, kids club, salas de leitura e conveniência, salão de jogos e espaço gourmet, totalizando 44.132 m² de área construída.

ficha técnica

Localização
Florianópolis - SC

Período
2006 à 2008

Situação
Entregue

Área construída
44.132 m²



hotéis

Eco Resort do Cabo – Vila Galé

Funcef



ficha técnica

| | |
|-----------------|-----------------------------|
| Localização | Recife - PE |
| Período | 1995 à 1997 |
| Situação | Entregue |
| Área construída | 23.000 m² |

hotéis

Enotel Spa & Resort (Expansão)

Enotel Hotels & Resorts



ficha técnica

| | |
|-----------------|----------------------------|
| Localização | Ipojuca - PE |
| Período | 2007 à 2008 |
| Situação | Entregue |
| Área construída | 8.500 m² |

hotéis

Park Hyatt (Expansão-Retrofit)

Nuevo Plaza Hotel Mendoza S.A.

ficha técnica

Localização

Buenos Aires - Argentina

Período

2005 à 2007

Situação

Entregue

Área construída

14.000 m²



hotéis

Mantra Plaza - Resort

Vidaplan S.A.



ficha técnica

| | |
|-----------------|----------------------------------|
| Localização | Punta del Leste - Uruguai |
| Período | 1998 à 2001 |
| Situação | Entregue |
| Área construída | 51.000 m² |

hotéis

Four Points by Sheraton Curitiba

Sheraton

ficha técnica

Localização
Curitiba - PR

Período
2010

Situação
Entregue

Área construída
10.300 m²



hotéis

Hotel Gloria Palace

EBX

Primeira obra do Brasil a ser verticalizada e construída completamente em concreto armado, 1922, o famoso hotel estava fechado e em ruínas até que foi comprado pelo Grupo EBX. A proposta era transformá-lo num conceituado hotel para hóspedes e clientes do grupo. O edifício faz parte de um cenário da orla do Flamengo que está tombada, portanto sua fachada também deve permanecer intacta. A Método fez a Pré-Construção e os serviços preliminares de demolição e estruturação da fachada para adequação do edifício.

**ficha técnica**

Localização

Rio de Janeiro - RJ

Período

2011 à 2013

Situação

Entregue

Escopo

Pré-Construção e Obras da 1ª Fase

hotéis

Hotel Sheraton Mendoza

Sheraton K-Bin S.A.

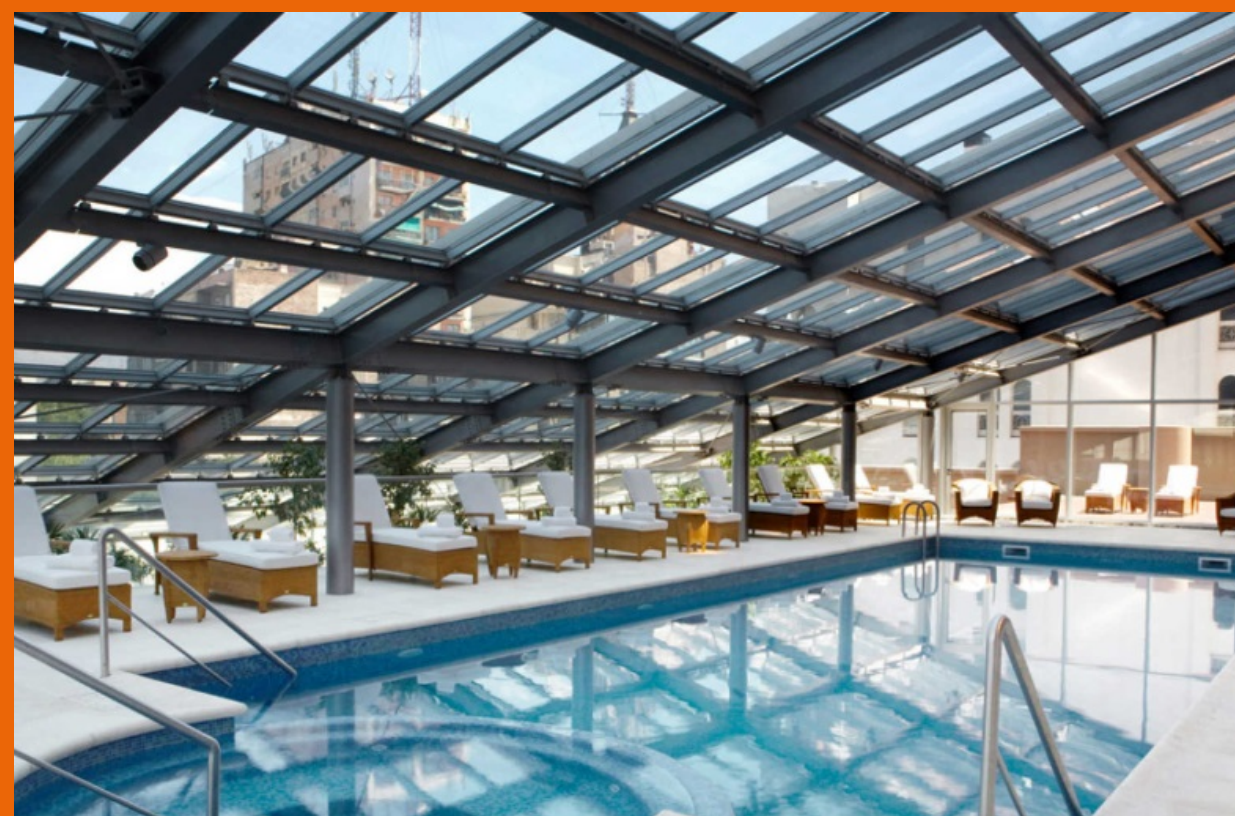

ficha técnica

| | |
|-----------------|-----------------------------|
| Localização | Mendoza - Argentina |
| Período | 2007 |
| Situação | Entregue |
| Área construída | 44.000 m² |

hotéis

Rio Quente Cristal Resorts

Companhia Thermas do Rio Quente



ficha técnica

| | |
|-----------------|-----------------------------|
| Localização | Rio Quente - GO |
| Período | 2010 à 2012 |
| Situação | Entregue |
| Área construída | 33.250 m² |



Praça Prof. José Lannes, 40
Ed. Berrini 500 - Brooklin Novo - São Paulo - SP - Brazil
Tel.: (55 11) 5501-0000